

La mosquée de Kargo inaugurée

Kargo, village du département de Zimtanga situé à 28 km au nord de Kongoussi a désormais sa mosquée du vendredi. L'inauguration a eu lieu le 28 avril 2000 en présence de fidèles musulmans et d'invités estimés à plus de 4000 personnes venues des quatre coins du Bam mais aussi de Ouagadougou en ce jour de marché de Kargo. On notait parmi les invités la présence du préfet de Zimtanga qui avait à ses côtés son homologue de Bourzanga, du Datenga Naaba, du président de l'association Tegwendé SOS Kargo du grand imam de la province, du directeur de l'Agence des musulmans d'Afrique (AMA). Estimé à 7 millions de francs CFA, le coût global de la construction de cette mosquée a été entièrement financée par son agence. La cérémonie proprement dite, a été marquée par la lecture du Coran, les interventions du directeur de l'AMA, monsieur Bekhalek El Mekki, du préfet de Zimtanga et du Datenga Naaba qui ont apporté leur

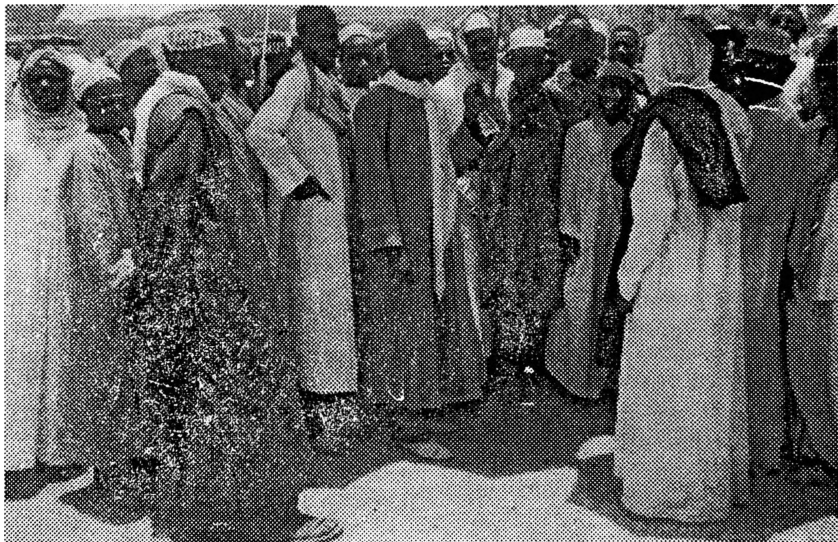

Des fidèles musulmans à la cérémonie d'inauguration du 28 avril 2000.

soutien aux fidèles musulmans appelés à prier pour la paix au Burkina et dans le monde entier. Le «*doua*» du grand imam, la plantation d'arbres, la coupure du ruban suivie de la visite et

de la prière dans la nouvelle mosquée ont mis fin à la cérémonie.

➤ Loro Rigobert MALO
AIB-BAM